PROJEKTTERVEZÉS

- Első lépések -

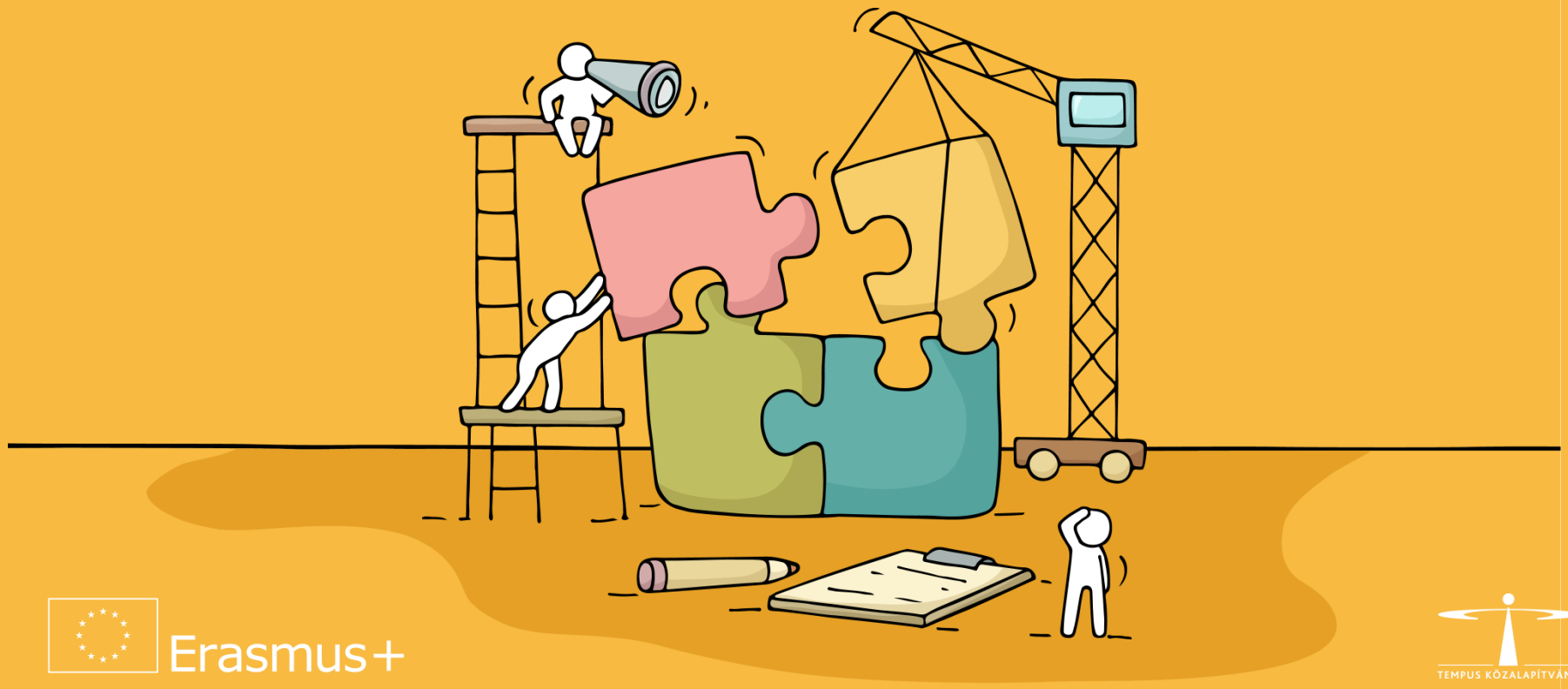

Erasmus+

TEMPUS KÖZALAPÍTVÁNY

Áttekintés

- Érvek az **E+ stratégiai partnerségek** mellett
- Hogyan vágjunk a projekttervezésbe
- Kihívások
- Források a tervezéshez
- További tájékozódási lehetőségek, fontos időpontok
- Elérhetőségek

7 érv az Erasmus+ mellett

1. **értékes szakmai kapcsolatok**
2. **inspiráció:**
   - *egy másik ország munkakultúrája*
   - *korszerű módszerek*
3. **ismeretszerzés és tapasztalatcsere**
4. **hatékonyabb szervezeti működés**
5. **külföldi tanulmány/kurzus/tréning**
6. **külföldön szerzett tapasztalatok**
7. **innovatív ötletek megvalósítása**

Első lépések
Hogyan vágjunk a projekttervezésbe?

Gondoljuk végig, mi hiányzik! Milyen intézményi és egyéni igényekből lehetne elindulni?

Legyen egy jó elképzelésünk: ami érdekel minket és hasznos a szervezetnek/közösségnek.

Vizsgáljuk meg, hogy az ötletünk melyik pályázattípushoz, szektorhoz illeszkedik (pályázati dokumentáció megismerése: felhívás, prioritások)!

Legyen elég kapacitás a kitűzött célokhoz (humán erőforrás, helyszín), és legyen meg a felső vezetői támogatás.

Partnerkeresés

TKA pályázatírói szemináriumokon való részvétel

Felkészülés:
Milyen kihívásokkal számoljunk?

Idegen nyelv és fordítás kérdése a pályázat során

Szerződéses és programdokumentumok nyelve

Forráskezelés és elszámolás a partnerségen belül és projektszinten

Euro-számla - utalások

Korábbi tapasztalatok – vagy tapasztalatok hiánya

Források a tervezéshez

Honlap: www.tka.hu

- Felnőtt tanulás
- Rendezvények

Hírlevél: így minden fontos infó a postaládában landol!

Erasmus+ Project Results Platform (EPRP)

Felnőttkori tanulás elektronikus európai platformja (EPALE)

TKA pályázatírói szemináriumain **való részvétel (ingyenes)**

További tájékozódási lehetőségek, fontos időpontok

Pályázatíró szeminárium:
2020. január 22.

Nyílt konzultációs napok:
2020. február 5.
2020. február 19.

Egyéni konzultációs lehetőségek: igény szerint
- előzetes időpontegyeztetés
- projekt vázlat és kérdések

Elektronikus űrlap (webForm) **KA204 !!!!!**

Beadási határidő: **2020. március 24. 12:00**

Elérhetőségeink

Damjanovich Katalin

katalin.damjanovich@tpf.hu

(+36-1) 237-1300 / 141

Frigyes Edina

edina.frigyes@tpf.hu

(+36-1) 237-1300 / 158

KÖSZÖNJÜK A FIGYELMET!

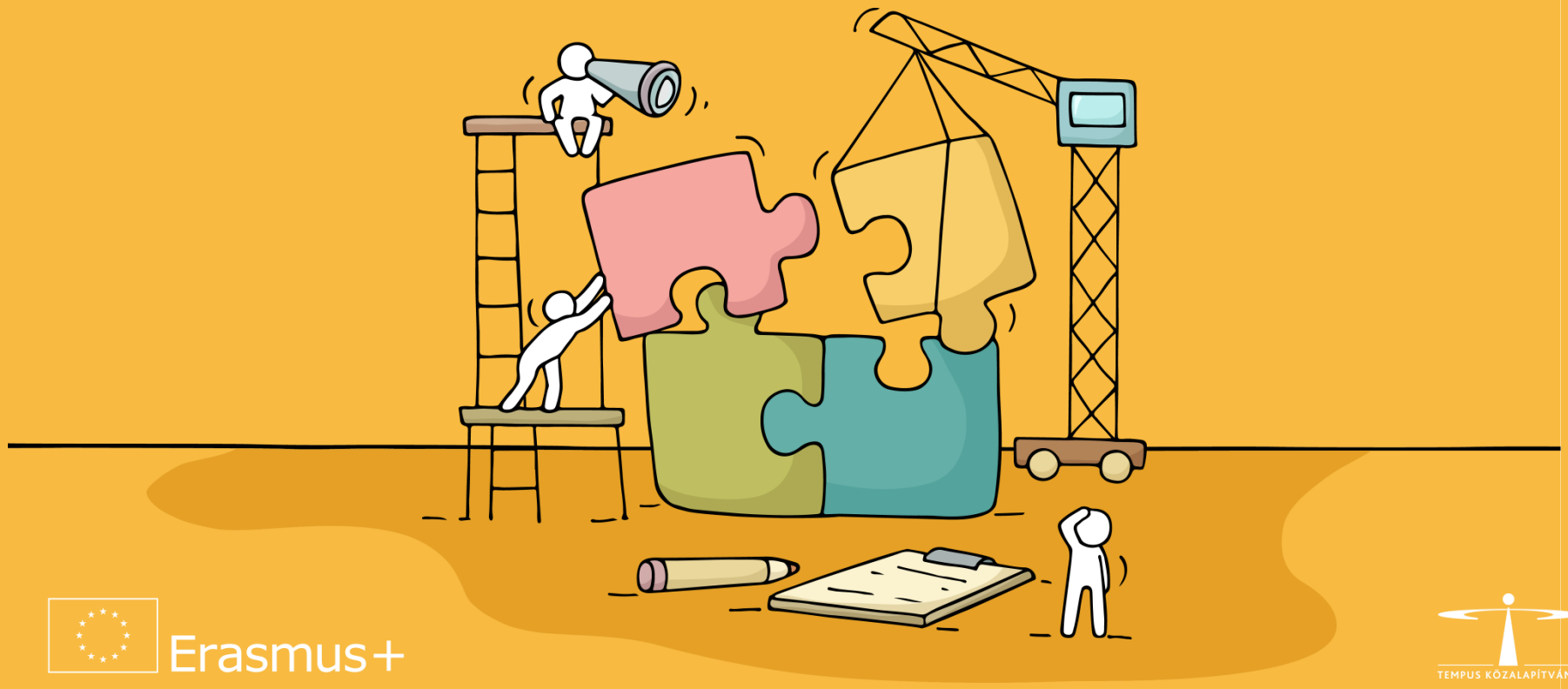

Erasmus+

TEMPUS KÖZALAPÍTVÁNY